



Ruang Runding Kutai Kartanegara

Panduan Masyarakat

Login & Mengelola Akun

Untuk dapat menggunakan semua fitur yang ada pada Ruang Runding Kutai Kartanegara (ruangrunding.kukarkab.go.id), masyarakat harus masuk/ login ke akun masing-masing dengan username dan password yang telah dibuat.

Jika belum memiliki akun, masyarakat dapat melakukan pendaftaran terlebih dahulu pada menu **Daftar** di sebelah kanan atas pada halaman platform.



Terlibat dalam Proses RPJPD

Untuk terlibat dalam proses penyusunan RPJPD, masyarakat harus masuk/login terlebih dahulu ke akun masing-masing.

Masyarakat dapat terlibat dengan masuk pada halaman Ruang Runding Kutai Kartanegara (ruangrunding.kukarkab.go.id), kemudian menekan tombol **RPJP** yang terdapat pada halaman depan (Home) atau memilih menu RPJPD.

Ketika memilih menu, masyarakat dapat memilih untuk terlibat dengan memberikan komentar pada **3 submenu (Kata Kunci Visi Kutai Kartanegara; Isu Strategis Daerah; Sasaran Pokok)** yang terdiri dari beberapa topik yang telah disusun oleh Bappeda Kab. Kutai Kartanegara.

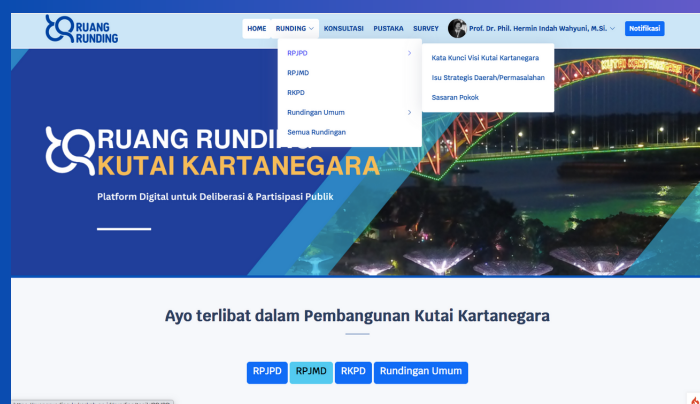

Masyarakat dapat langsung terlibat dalam rundingan dengan memilih/klik pada judul/topik, kemudian memiliki tombol “balas”, mengisi form, dan menekan tombol “Kirim”.

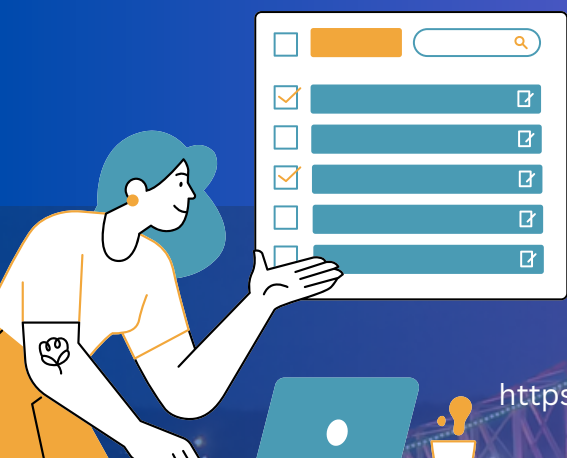
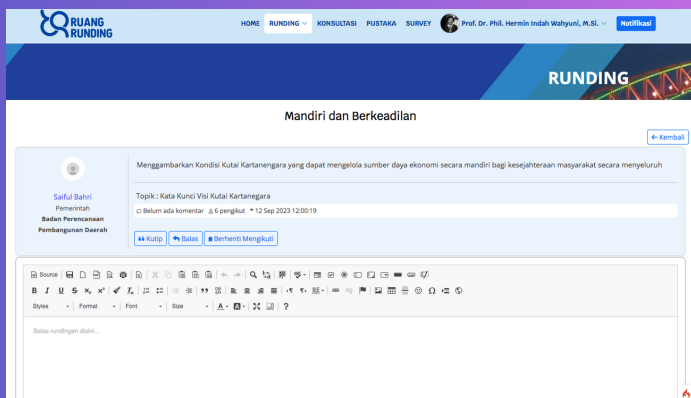
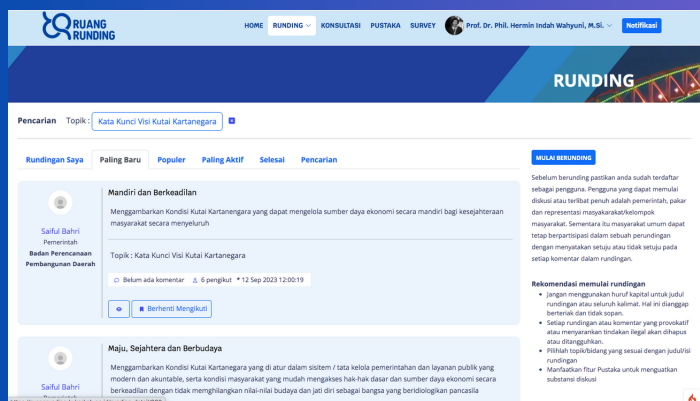



Menggunakan fitur Konsultasi

Masyarakat dapat menggunakan fitur ini untuk berkonsultasi mengenai berbagai hal dengan para pakar yang berasal dari universitas

Mekanisme konsultasi berlangsung tertutup. Masyarakat dapat memilih nama pakar yang akan diajak berkonsultasi, memilih tombol **Konsultasi**, kemudian mengisi form dan mengirimkan langsung ke pakar.

Untuk melihat daftar konsultasi yang telah dilakukan, masyarakat harus login ke akun masing-masing. Kemudian masuk ke menu **Konsultasi** dan menekan tombol **Konsultasi Saya** pada bagian kanan.

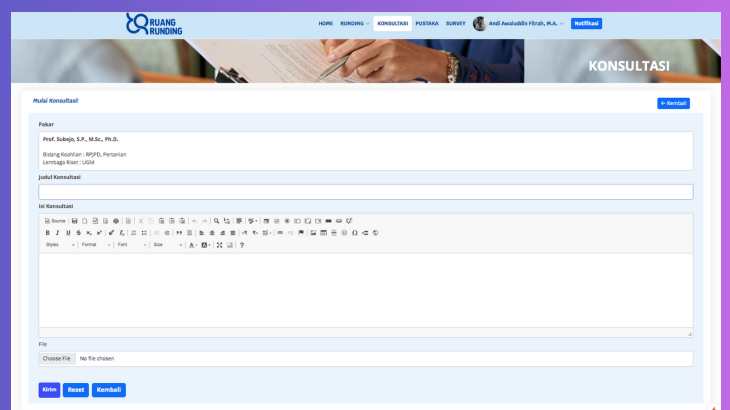
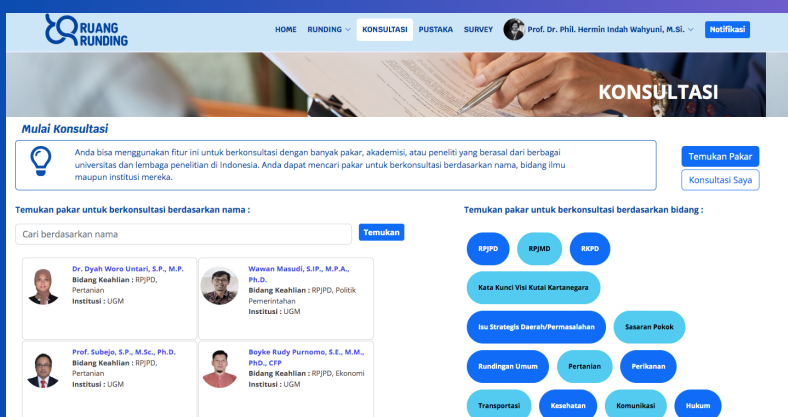

Mengakses Fitur Pustaka

Fitur **Pustaka** merupakan halaman yang menyediakan berbagai jenis data/informasi/dokumen yang dapat dimanfaatkan oleh pengguna Ruang Runding untuk memahami berbagai isu dan meningkatkan kualitas partisipasi dan deliberasi dalam platform Ruang Runding.

Fitur ini berisi berbagai regulasi, dokumen perencanaan, rekomendasi kebijakan, dan lain-lain. Fitur ini dapat diakses oleh siapa saja.

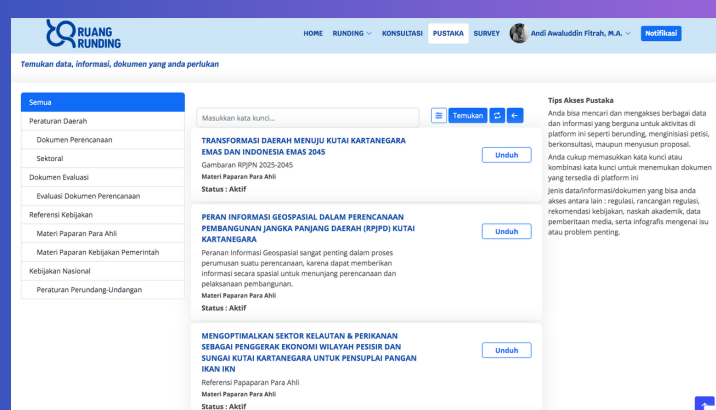

Informasi lebih lanjut dan terkait kendala penggunaan platform :

Email:

Telp: 082346721643 / 085104041000 / 08125888010

